

SERRAMENTO 1

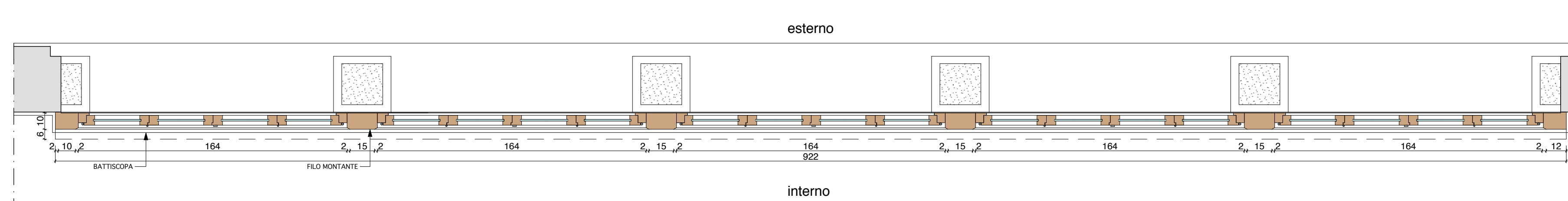

PIANTA

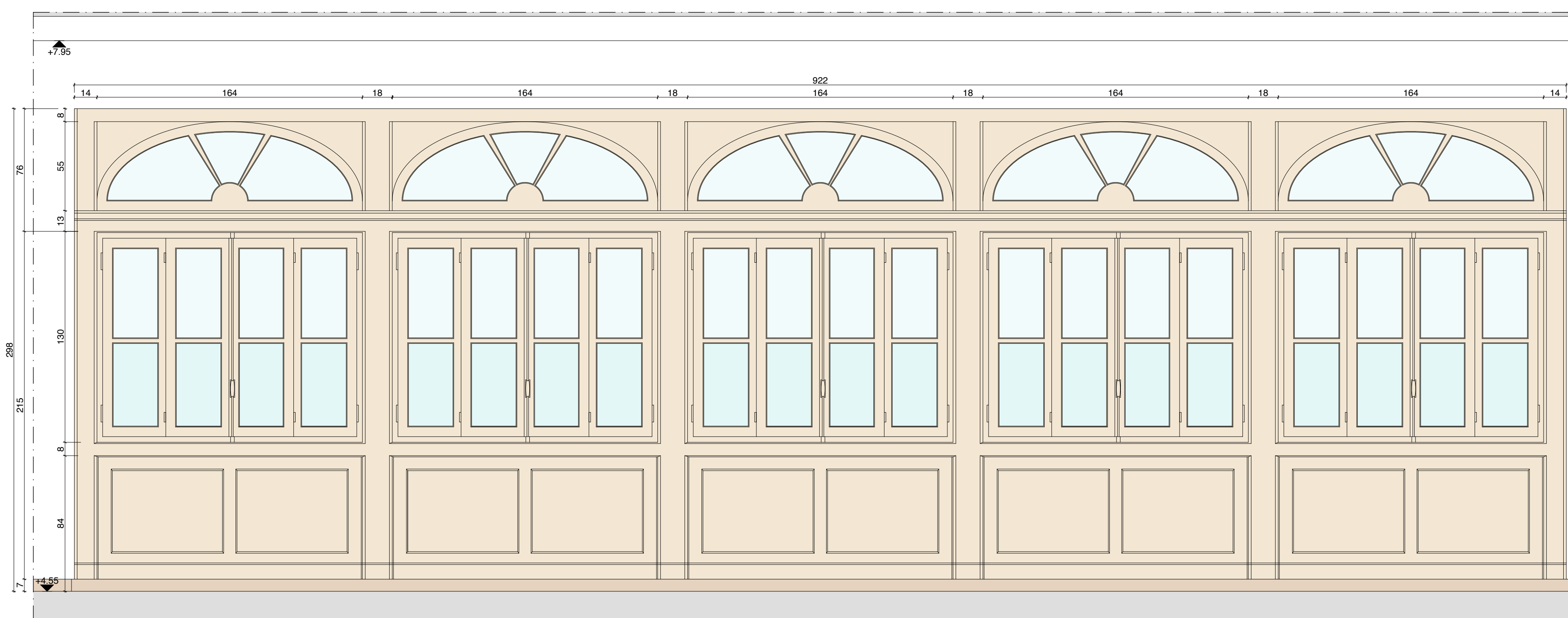

PROSPETTO INTERNO

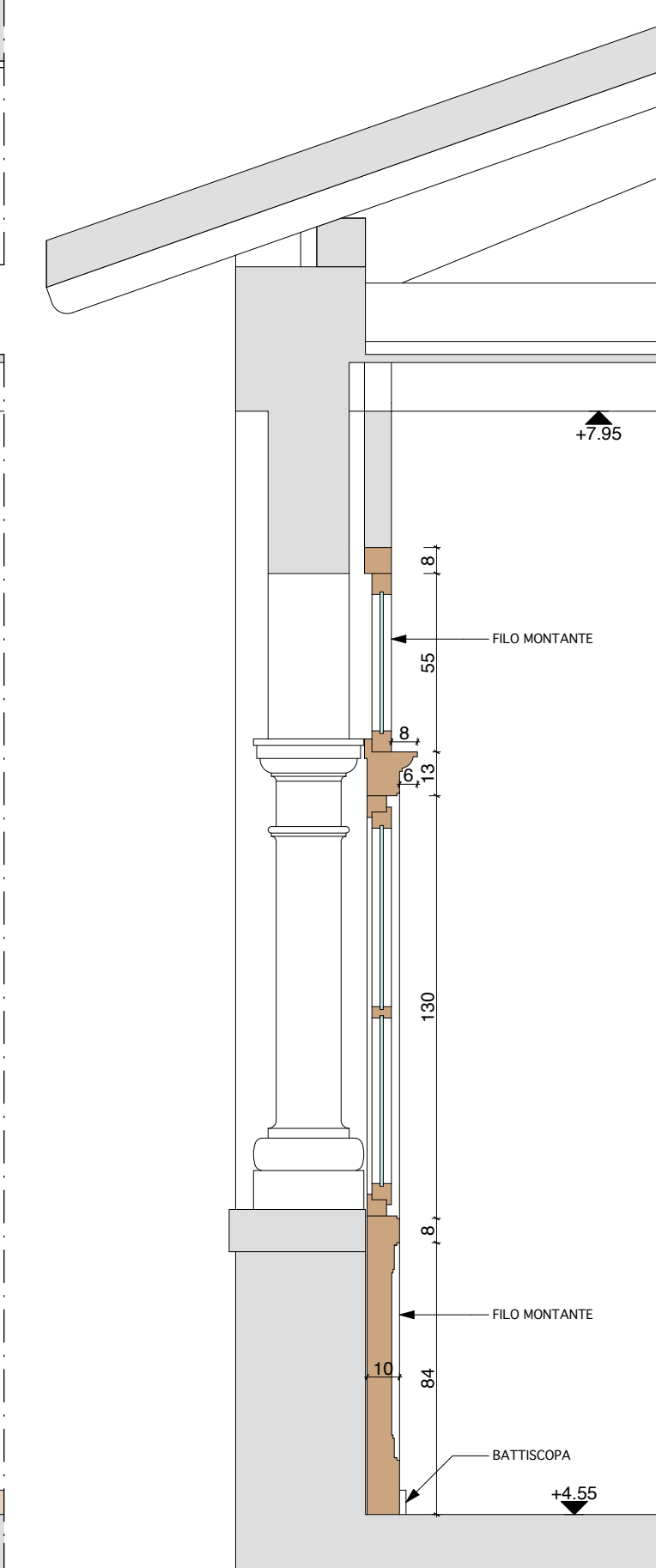

SEZIONE

SERRAMENTO 2

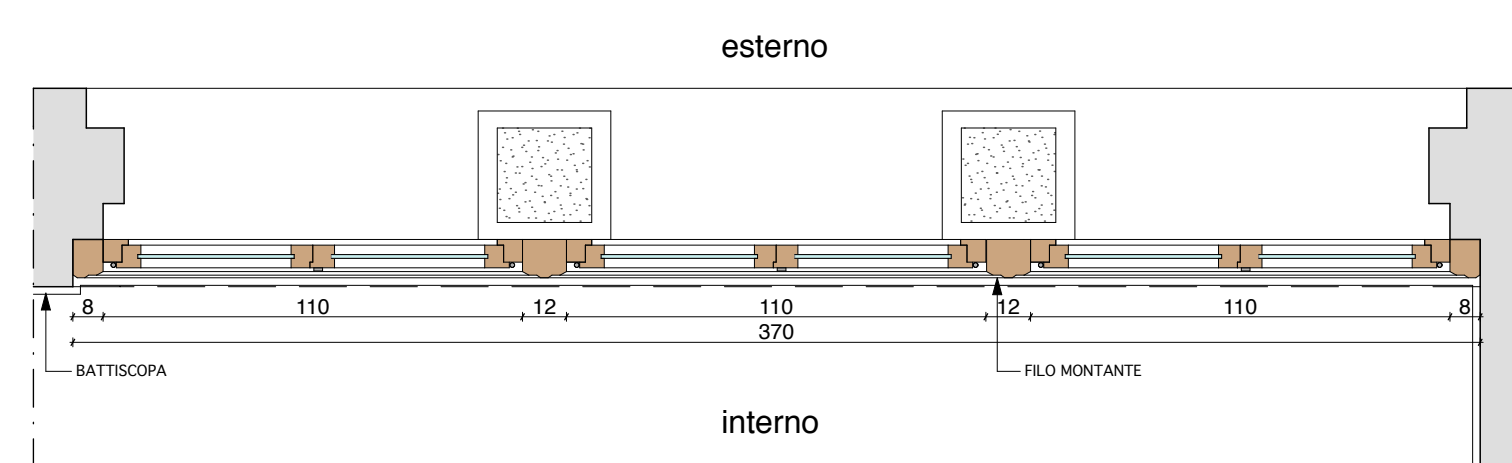

PIANTA

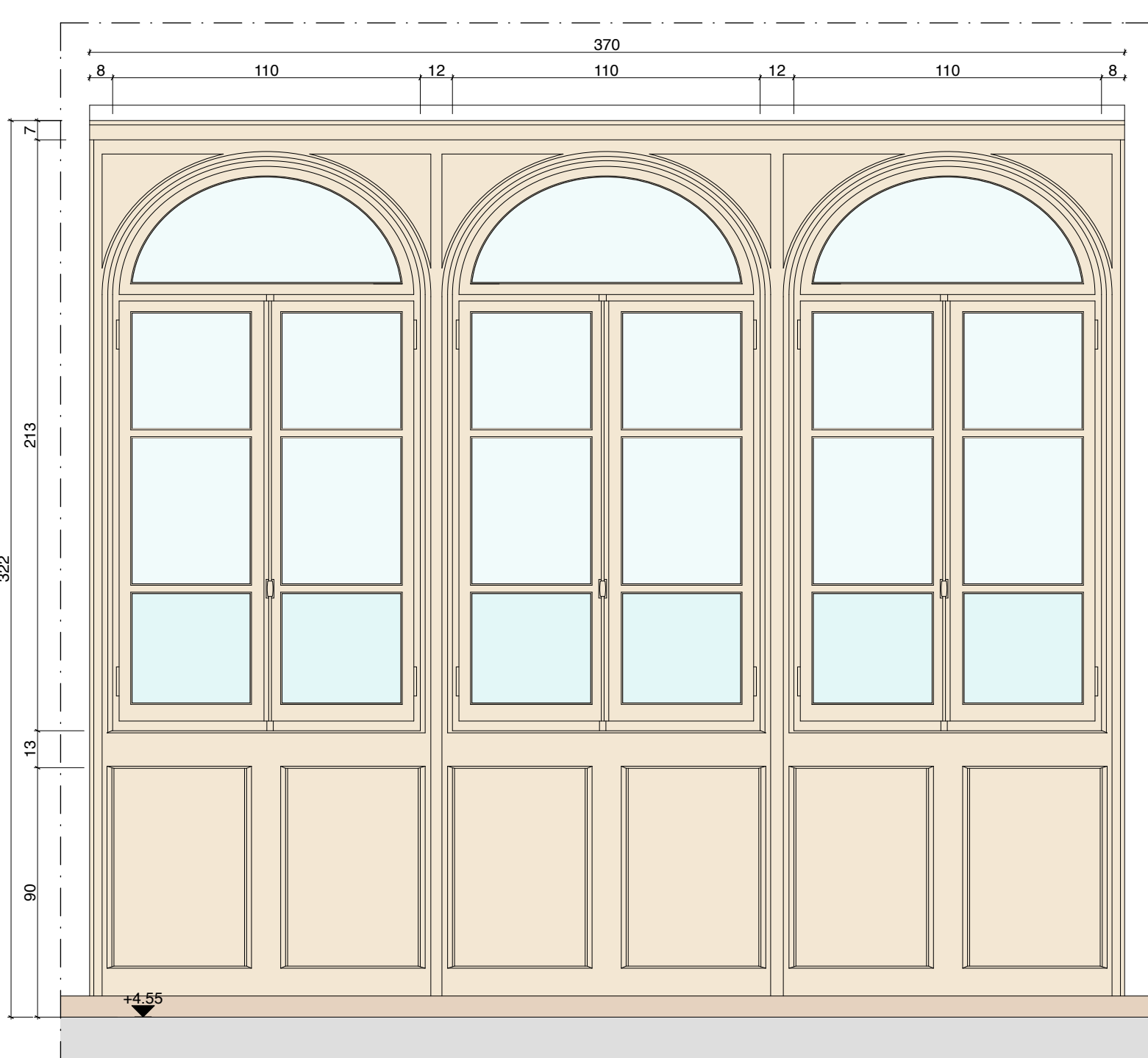

PROSPETTO INTERNO

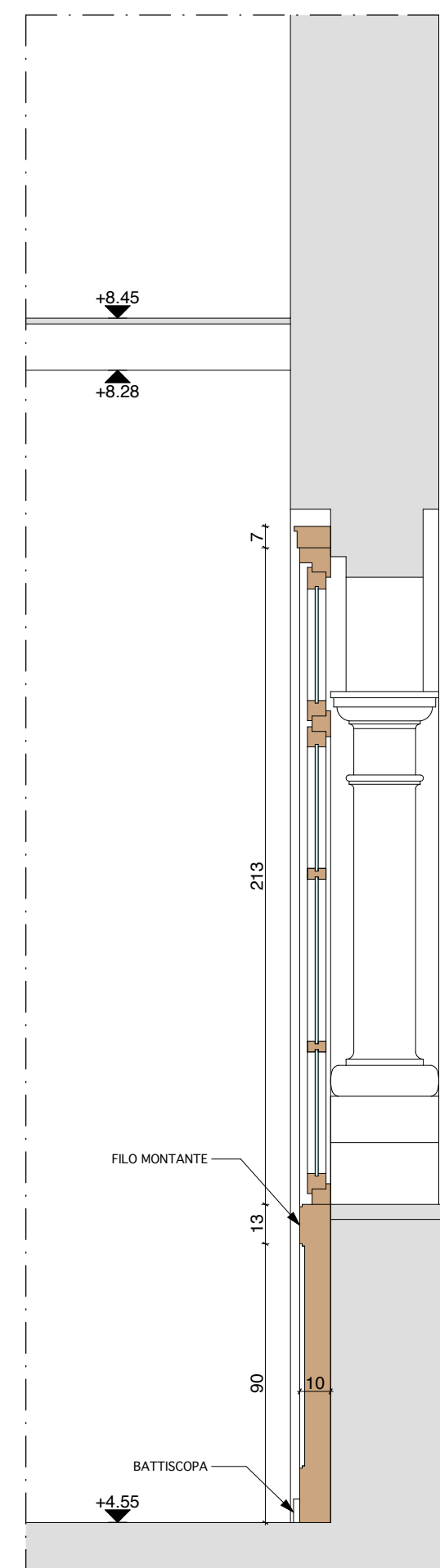

SEZIONE

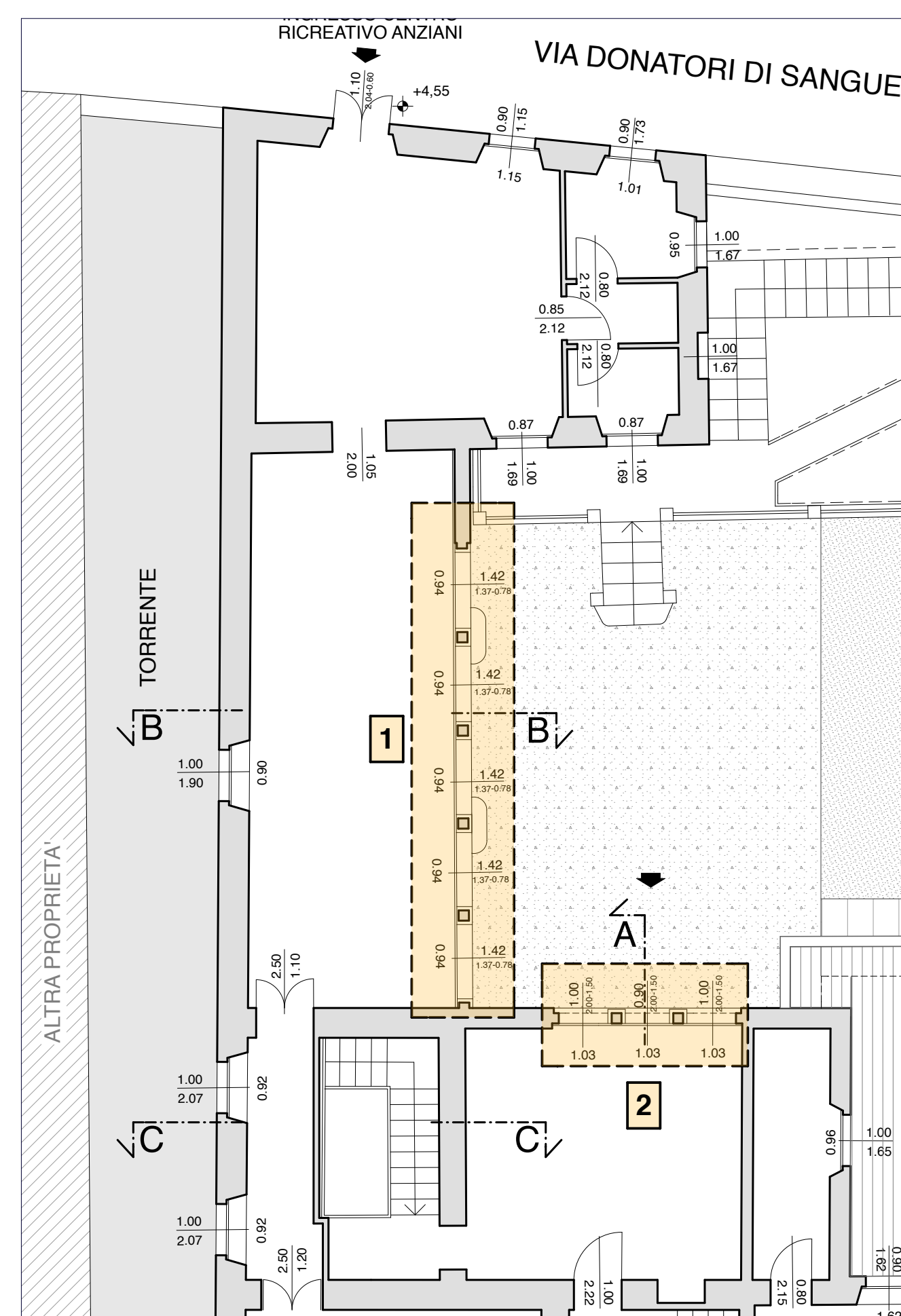

MIGLIORAMENTO SISMICO LOCALE DEL SISTEMA DI COPERTURA
Asilo infantile "Antonio Feltrinelli" - Comune di Gargnano (BS)

COMMITTENTE: ASILO INFANTILE DI GARGNANO "ANTONIO FELTRINELLI"
via Donatori del Sangue 1 - 25084 Gargnano (BS) - tel. 0365 72121 / 0365 71295 - Presidente: Righetini Fernanda
PROGETTISTI: Opere Architettoniche: STUDIO ASSOCIATO DI ARCHITETTURA PIETROBELLI E ZIZIOLI
via IV Novembre 11 - 25086 Rezzato (BS) - tel. e fax 0302593701 - studio@pietrobellezzoli.it - pietrobellezzoli@pec.it
Opere Strutturali: DOTT. ING. MARINO CHIARI - collaboratori: Ing. Marco Bozzoni
via Gardale 7 - 25036 Palazzolo S/O (BS) - tel. e fax 0307402172 - cell. 3334011522 - marinochiari@gmail.com

TITOLO
RILIEVO:
Dettagli serramenti 1° Piano

DATA
Gennaio 2017
AGGIORNAMENTO
SCALA
1:20
TAVOLA

5R